

VÝKAZ DOSAVADNÍHO A NOVÉHO STAVU ÚDAJŮ KATASTRU NEMOVITOSTÍ

Dosavadní stav				Nový stav																
Označení pozemku parc. číslem	Výměra parcely		Druh pozemku Způsob využití	Označení pozemku parc. číslem	Výměra parcely		Druh pozemku Způsob využití	Typ stavby Způsob využití	Zpús. určení výměr	Porovnání se stavem evidence právních vztahů										
	ha	m ²			ha	m ²				Díl přechází z pozemku označeného v katastru nemovitostí	dřívější poz. evidenci	Číslo listu vlastnictví	Výměra dílu		Označení dílu					
			ha				m ²													
144/4	5	94	travní p.	144/4	5	94	travní p.		0											
144/5	7	71	ostat. pl. neplodná půda	144/5	7	71	ostat. pl. neplodná půda		0			111								
144/8	6	24	zahrada	144/8	6	24	zahrada		0			10001								
145/1	6	04	vodní pl. tok přirozený	145/1	6	04	vodní pl. tok přirozený		0			7								
147/2	27	73	ostat. pl. neplodná půda	147/2	27	73	ostat. pl. neplodná půda		0			60000								
148	4	15	37	orná půda	148/1	1	37	16	orná půda	0	148	10001	1	37	16					
					148/2	30	33	ostat. pl. ostat. komunikace	0	148	10001		30	33						
					148/3	1	08	ostat. pl. ostat. komunikace	0	148	10001		1	08						
					148/4		75	ostat. pl. ostat. komunikace	2	148	10001			75						
					148/5	8	69	zahrada	0	148	10001		8	69						
					148/6	9	60	zahrada	0	148	10001		9	60						
					148/7	9	33	zahrada	0	148	10001		9	33						
					148/8	14	85	zahrada	0	148	10001		14	85						
					148/9	12	65	zahrada	0	148	10001		12	65						
					148/10	12	92	zahrada	2	148	10001		12	92						
					148/11	11	10	zahrada	0	148	10001		11	10						
					148/12	10	67	zahrada	2	148	10001		10	67						
					148/13	10	24	zahrada	0	148	10001		10	24						
					148/14	10	19	zahrada	2	148	10001		10	19						
					148/15	10	42	zahrada	2	148	10001		10	42						
					148/16	13	56	zahrada	2	148	10001		13	56						
					148/17	14	39	zahrada	2	148	10001		14	39						
					148/18	9	91	zahrada	2	148	10001		9	91						
					148/19	8	98	zahrada	2	148	10001		8	98						
					148/20	9	04	zahrada	2	148	10001		9	04						
					148/21	9	11	zahrada	2	148	10001		9	11						
					148/22	9	19	zahrada	2	148	10001		9	19						
					148/23	10	11	zahrada	2	148	10001		10	11						
					148/24	10	05	zahrada	2	148	10001		10	05						
					148/25	12	29	zahrada	2	148	10001		12	29						
					148/26	6	40	zahrada	2	148	10001		6	40						
					148/27	5	19	zahrada	2	148	10001		5	19						
					148/28	4	11	zahrada	2	148	10001		4	11						
					148/29	3	06	zahrada	2	148	10001		3	06						
st.114		3	50	zast. pl.	st.114	3	50	zast. pl.	0			111								
	4	72	53			4	72	53												

Zpřesnění geometrického a polohového určení pozemků podle §50 odst.1 písm. a) katastrálního zákona navržené v tomto geometrickém plánu lze v katastru nemovitostí provést jen na základě souhlasného prohlášení.

<p>GEOMETRICKÝ PLÁN pro rozdělení pozemku, průběh vlastnický zprecněné hranice pozemků</p>	<p>Geometrický plán ověřil úředně oprávněný zeměměřický inženýr:</p> <p>Jméno, příjmení: Ing. František Kaňka</p> <p>Číslo položky seznamu úředně oprávněných zeměměřických inženýrů: 2494/10</p> <p>Dne: 27. 3. 2020 Číslo: 46/2020</p> <p>Náležitosti a přesnosti odpovídá právním předpisům.</p>	<p>Stejnopis ověřil úředně oprávněný zeměměřický inženýr:</p> <p>Jméno, příjmení:</p> <p>Číslo položky seznamu úředně oprávněných zeměměřických inženýrů:</p> <p>Dne: Číslo:</p> <p>Tento stejnopis odpovídá geometrickému plánu v elektronické podobě uloženému v dokumentaci katastrálního úřadu.</p>
	<p>Katastrální úřad souhlasí s očíslováním parcel.</p>	<p>Ověření stejnopisu geometrického plánu v listinné podobě.</p>
	<p>Vyhotovitel:  František Kaňka GEODETICKÁ ČINNOST Kopečková 4, 79901 Zbůchov, IČO: 187 74651</p> <p>Číslo plánu: 360-58/2020</p> <p>Okres: Šumperk</p> <p>Obec: Police</p> <p>Kat. území: Police</p> <p>Mapový list: Zábřeh 5-7/42,44</p> <p>Dosavadním vlastníkům pozemků byla poskytnuta možnost seznámit se v terénu s průběhem navrhovaných nových hranic, které byly označeny předepsaným způsobem: kolíky, plotem, zídou</p>	

Výkaz údajů o bonitovaných půdně ekologických jednotkách (BPEJ) k parcelám nového stavu

Parcelní číslo podle		Kód BPEJ	Výměra		BPEJ na dílu parcely	Parcelní číslo podle		Kód BPEJ	Výměra		BPEJ na dílu parcely
katastru nemovitostí	zjednodušené evidence		ha	m ²		katastru nemovitostí	zjednodušené evidence		ha	m ²	
144/4		34811		5	94						
144/8		34811		6	24						
148/1		34811	1	37	16						
148/5		34811		8	69						
148/6		34811		9	60						
148/7		34811		9	33						
148/8		34811		14	85						
148/9		34811		12	65						
148/10		34811		12	92						
148/11		34811		11	10						
148/12		34811		10	67						
148/13		34811		10	24						
148/14		34811		10	19						
148/15		34811		10	42						
148/16		34811		13	56						
148/17		34811		14	39						
148/18		34811		9	91						
148/19		34811		8	98						
148/20		34811		9	04						
148/21		34811		9	11						
148/22		34811		9	19						
148/23		34811		10	11						
148/24		34811		10	05						
148/25		34811		12	29						
148/26		34811		6	40						
148/27		34811		5	19						
148/28		34811		4	11						
148/29		34811		3	06						

Seznam souřadnic (S-JTSK)					
Číslo bodu	Souřadnice pro zápis do KN		Kód kv.	Poznámka	
	Y	X			
329-2351	562919.74	1095623.41	8	kolík	
329-2374	562915.06	1095571.51	8	kolík	
329-2391	562911.94	1095561.59	8	kolík	
329-2406	562909.38	1095661.34	8	kolík	
329-2420	562906.78	1095554.28	8	kolík	
329-2436	562903.55	1095540.97	8	kolík	
329-2461	562898.70	1095529.44	8	kolík	
329-2476	562896.88	1095729.51	8	kolík	
329-2500	562893.16	1095521.70	8	kolík	
329-2561	562885.23	1095879.84	8	kolík	
329-2696	562869.15	1095502.19	8	kolík	
329-3093	562806.71	1095491.98	8		
337-8	562865.02	1095496.42	3	znak z plástu	
337-9	562841.02	1095502.86	3	znak z plástu	
337-10	562834.12	1095472.86	3	znak z plástu	
1	562833.83	1095505.76	3	kolík	
2	562835.87	1095510.86	3	kolík	
3	562819.99	1095514.83	3	kolík	
4	562818.20	1095491.48	3	kolík	
5	562843.72	1095530.55	3	kolík	
6	562821.61	1095536.07	3	kolík	
7	562851.77	1095550.74	3	kolík	
8	562823.04	1095554.91	3	kolík	
9	562851.41	1095528.65	3	kolík	
10	562889.71	1095518.90	3	kolík	
11	562859.58	1095548.93	3	kolík	
12	562902.84	1095539.27	3	kolík	
14	562859.15	1095569.24	3	kolík	
15	562823.61	1095562.33	3	kolík	
16	562823.14	1095575.15	3	kolík	
17	562859.93	1095571.19	3	kolík	
18	562823.07	1095577.21	3	kolík	
19	562867.25	1095567.97	3	kolík	
20	562911.34	1095560.74	3	kolík	
21	562868.16	1095570.22	3	kolík	
22	562912.40	1095563.06	3	kolík	
23	562863.07	1095604.03	3	kolík	
24	562822.06	1095604.67	3	kolík	
25	562871.56	1095600.19	3	kolík	
26	562862.55	1095578.75	3	kolík	
27	562863.99	1095587.05	3	kolík	
28	562864.02	1095595.48	3	kolík	
29	562870.50	1095577.59	3	kolík	
30	562871.78	1095584.59	3	kolík	
31	562872.18	1095592.58	3	kolík	
32	562860.16	1095629.19	3	kolík	
33	562821.14	1095629.80	3	kolík	
34	562857.05	1095656.10	3	kolík	
35	562820.17	1095656.22	3	kolík	
36	562854.17	1095681.11	3	kolík	
37	562817.57	1095681.23	3	kolík	
38	562851.28	1095706.12	3	kolík	
39	562814.97	1095706.24	3	kolík	
40	562848.39	1095731.13	3	kolík	
41	562812.37	1095731.25	3	kolík	
42	562845.50	1095756.14	3	kolík	
43	562809.42	1095756.26	3	kolík	
44	562810.75	1095746.89	3	kolík	
45	562842.02	1095786.35	3	kolík	
46	562806.25	1095780.71	3	kolík	
47	562868.24	1095629.06	3	kolík	
48	562918.24	1095628.90	3	kolík	
49	562865.13	1095656.07	3	kolík	
50	562910.86	1095655.92	3	kolík	
51	562862.25	1095681.08	3	kolík	
52	562905.79	1095680.94	3	kolík	
53	562859.37	1095706.09	3	kolík	
54	562901.20	1095705.96	3	kolík	
55	562856.49	1095731.10	3	kolík	
56	562896.77	1095730.97	3	kolík	
57	562853.61	1095756.11	3	kolík	
58	562894.83	1095755.98	3	kolík	
59	562850.73	1095781.12	3	kolík	
60	562892.89	1095780.98	3	kolík	
61	562916.28	1095599.50	3	kolík	
62	562848.19	1095803.16	3	kolík	
63	562848.39	1095805.83	3	kolík	
64	562849.49	1095808.08	3	kolík	
65	562851.22	1095809.76	3	kolík	
66	562853.80	1095810.84	3	kolík	
67	562887.40	1095815.87	3	kolík	
68	562890.31	1095814.27	3	kolík	
69	562838.43	1095816.63	3	kolík	
70	562841.81	1095828.24	3	kolík	
71	562848.48	1095837.74	3	kolík	
72	562889.54	1095824.28	3	kolík	
73	562885.99	1095870.01	3	kolík	
74	562825.89	1095472.86	3	sl.plotu	
75	562828.62	1095461.95	3	sl.plotu	
76	562832.17	1095447.73	3	sl.plotu	
77	562835.04	1095437.06	3	roh zřdky	
78	562837.95	1095425.75	3	roh zřdky	
79	562829.91	1095490.43	3	sl.plotu	

- List 1
- List 2
- List 3

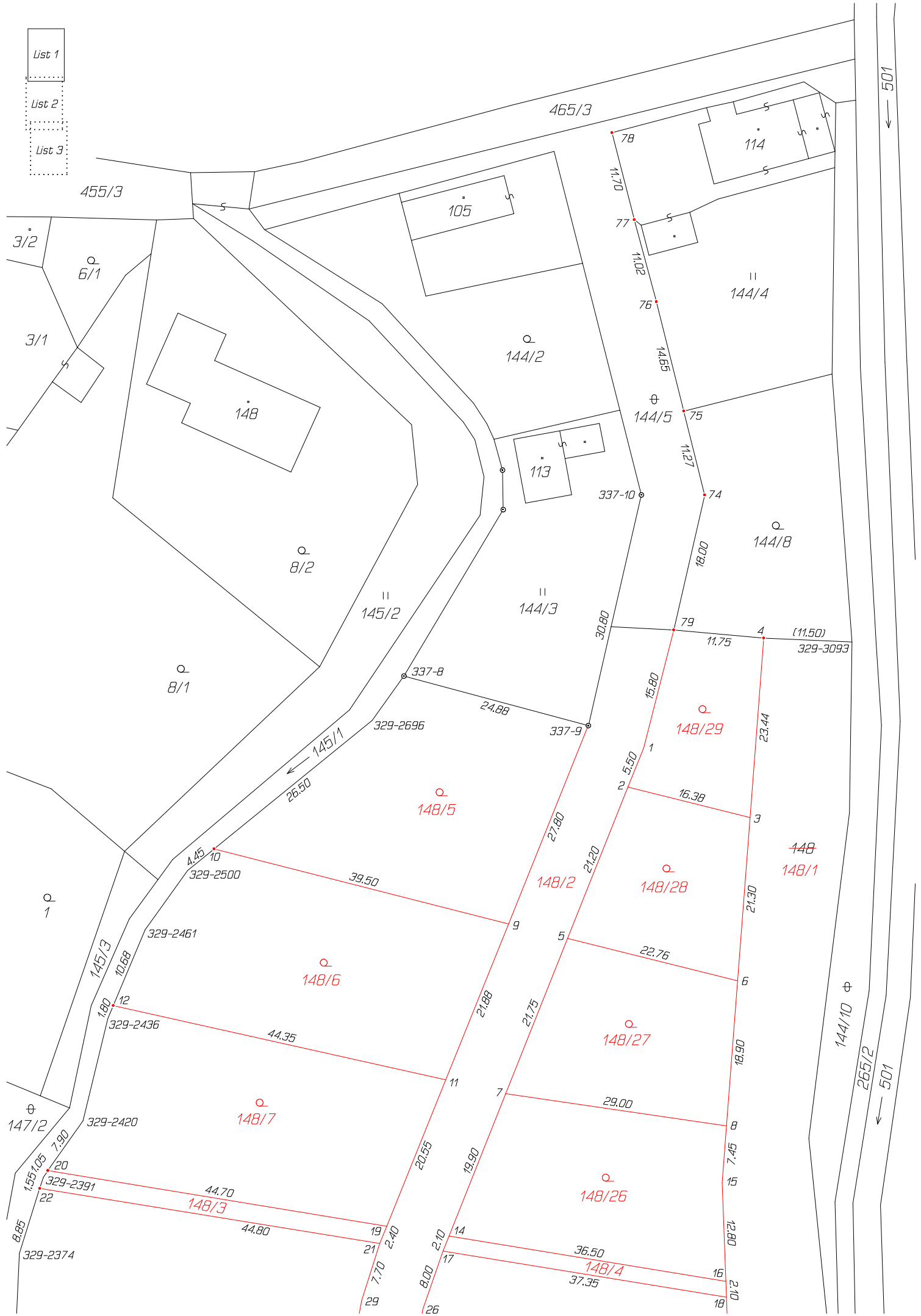



- List 1
- List 2
- List 3

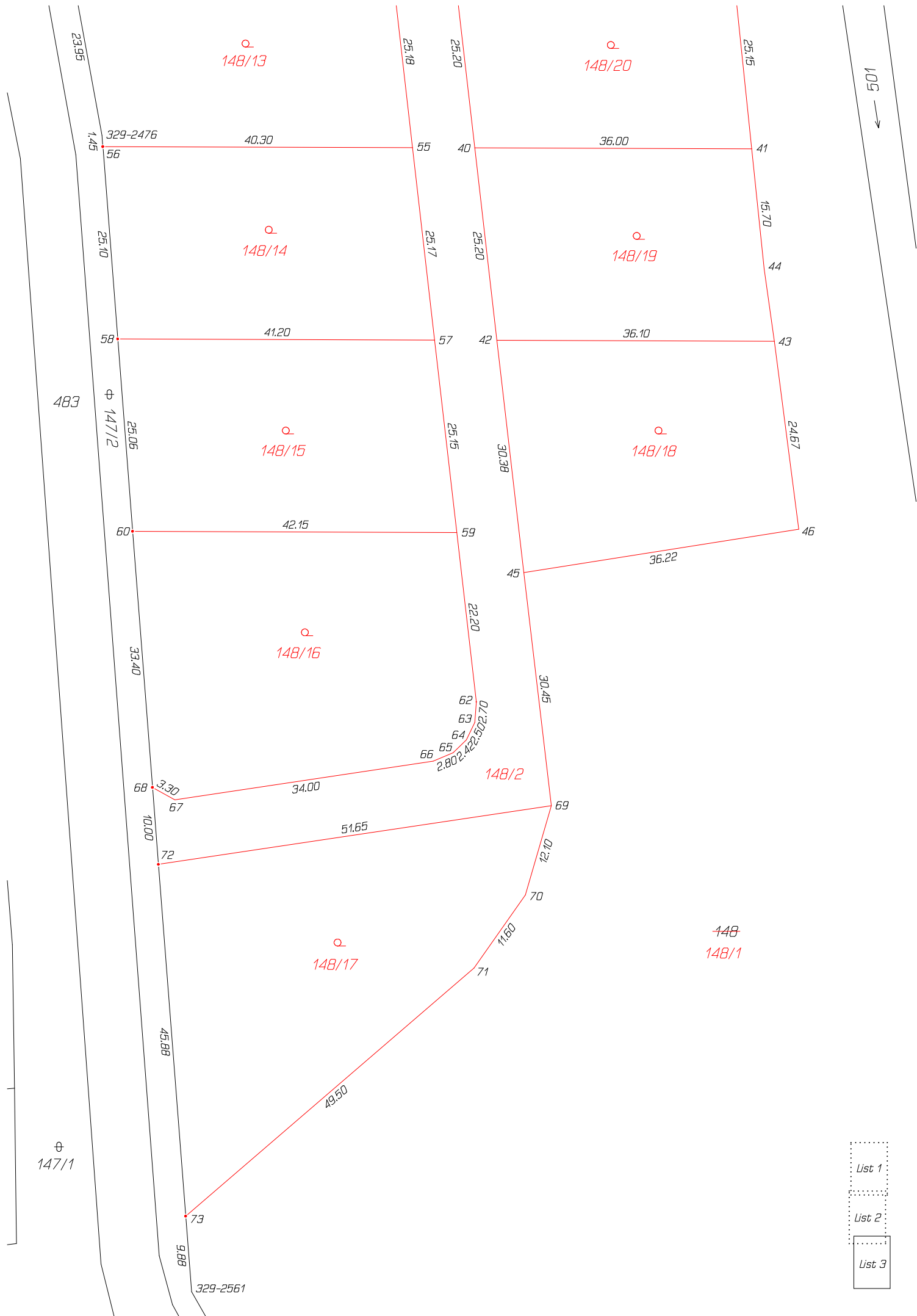

List 1

List 2

List 3