I/01 VÝKRES ZÁKLADNÍHO ČLENĚNÍ ÚZEMÍ

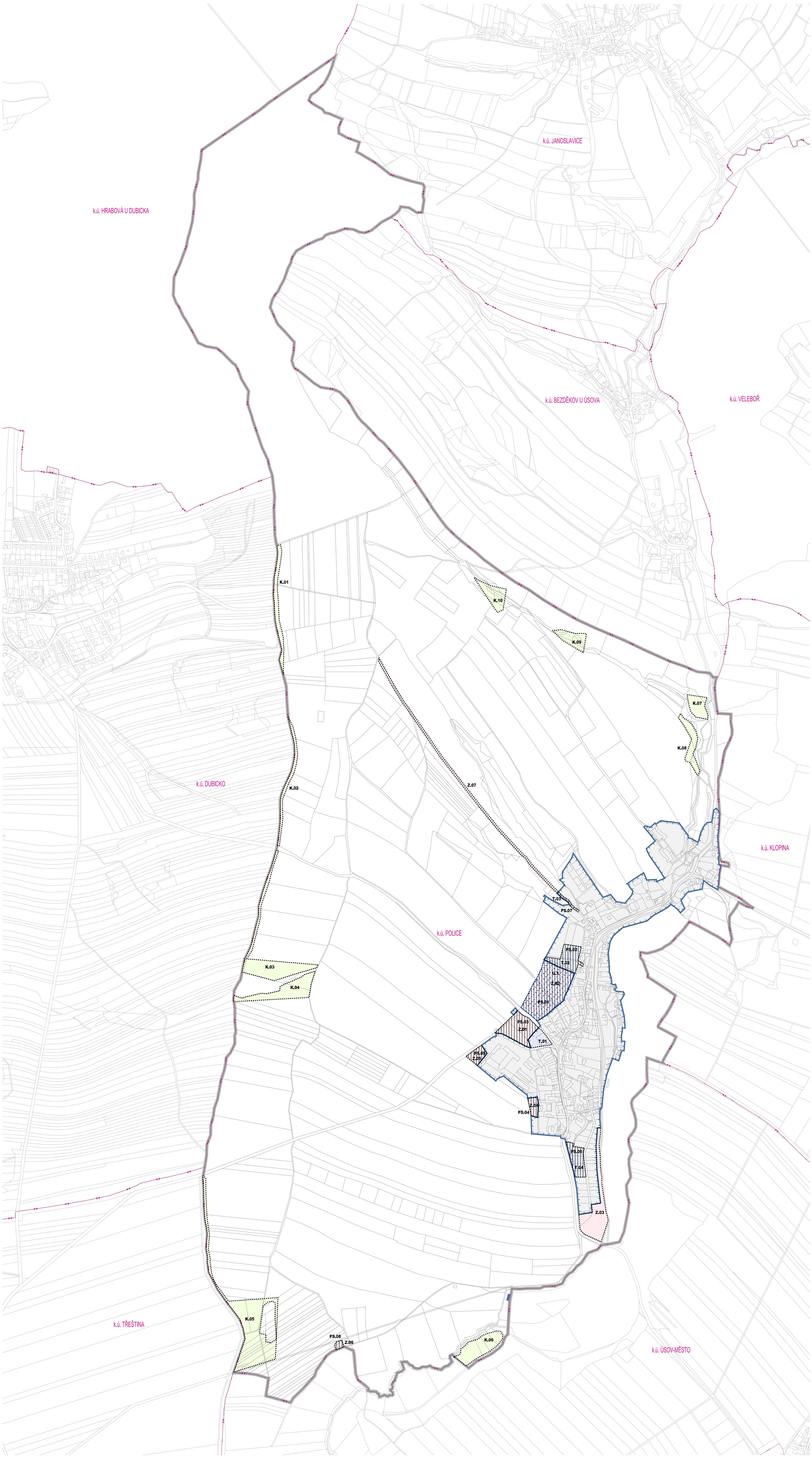

POLICE

ÚZEMNÍ PLÁN

ÚPLNÉ ZNĚNÍ PO VYDÁNÍ ZMĚNY Č. 1

LEGENDA

- ŘEŠENÉ ÚZEMÍ
- ZASTAVĚNÉ ÚZEMÍ
- Z.00 — ZASTAVITELNÁ PLOCHA
- T.00 — TRANSFORMAČNÍ PLOCHA
- K.00 — PLOCHA ZMĚN V KRAJINĚ
- U.0 — ČÁST ÚZEMNÍHO PLÁNU S PRVKY REGULAČNÍHO PLÁNU
- PS.00 — PLOCHY A KORIDORY PODMÍNĚNÉ UZAVŘENÍM PLÁNOVACÍ SMLOUVY

PRVKY MAPOVÉHO DÍLA

- k.ú. POLICE — HRANICE KATASTRÁLNÍHO ÚZEMÍ A JEHO NÁZEV
- POLOHOPIS – KATASTRÁLNÍ MAPA

0 50 100 250 500 800 m

ZÁZNAM O ÚČINNOSTI

Správní orgán, který změnu územního plánu vydal: **Zastupitelstvo obce Police**	
Pořadové číslo poslední změny: **Změna č. 1**	
Datum nabytí účinnosti poslední změny: RNDr. Jaroslav Kotík Digitálně podepsal RNDr. Jaroslav Kotík Datum: 2026.02.13 19:02:16 +01'00'	
Pořizovatel: **Městský úřad Mohelnice, Odbor stavebního úřadu, U Brány 916/2, 789 85 Mohelnice**	
Oprávněná osoba pořizovatele: RNDr. Jaroslav Kotík	

Zpracovatel:
knesl kynčl architekti s.r.o., Šumavská 416/15, 602 00 Brno

Projektant: doc. Ing. arch. Jakub Kynčl, Ph.D., ČKA 02672

Projekční tým: doc. Ing. arch. Jakub Kynčl, Ph.D., Ing. arch. Jiří Knesl, Ing. arch. Bohuš Zoubek, Ing. arch. Jan Šplíit, Ing. arch. Lenka Hlušková

Název akce: ÚZEMNÍ PLÁN POLICE — ÚPLNÉ ZNĚNÍ PO VYDÁNÍ ZMĚNY Č. 1	Datum: 2026	
	Formát: 840 x 1188 mm	
	Číslo zakázky: 00554_Z1	
Název výkresu: VÝKRES ZÁKLADNÍHO ČLENĚNÍ ÚZEMÍ	Měřítko: 1 : 5 000	Číslo výkresu: I/01